Купить квартиру за 5 200 000 рублей на Малышева, 31/1

Тюменская область, Малышева, 31/1

5 200 000 Р
127 139Р за м^2

40.90 м^2	17.50 м^2	18 из 20
Общая	Кухня	Этаж

Возможно приобретение по СЕМЕЙНОЙ ипотеке под 6% Просторная ВИДОВАЯ квартира формата 1+ в улучшено-черновой отделке в одном из самых красивых ЖК Тюмени. О ДОМЕ: ЖК комфорт класса! Безопасный закрытый двор! Подземный паркинг, в подъезде есть колясочная, домофон, видеонаблюдение, 2 лифта. Дом сдается 4 квартал 2024г. О КВАРТИРЕ: Обратите внимание на ПЛАНИРОВКУ! Просторные комнаты,большая кухня-гостиная 17 м2 с выходом на балкон, а также большие,широкие, панорамные окна на две стороны с видом на потрясающе красивый город,Гагаринский парк и озеро Круглое, а в будущем на Тюменский кампус (студенческий городок). О ЛОКАЦИИ: Рядом Гагаринский парк,горячий источник Волна,лыжная база Водник,ДК Нефтяник, Тюмень Сити-молл где есть всё необходимое для комфортного отдыха. В шаговой доступности школа и детский сад. Трех-уровневая транспортная развязка, что позволит легко добраться до любой точки города. Доп. описание: санузел раздельный, пластиковые окна, в доме есть: закрытый двор, видеонаблюдение, подземный паркинг, лифт пассажирский, лифт грузовой, улучшенная черновая отделка, также имеются: телефон, интернет, кабельное телевидение, счетчики холодной и горячей воды, домофон, железная дверь, Номер в базе: 10782450. Район: Тарманы

1 с 26.03.2024, обновлен 17.07.2025

Продавец: Бронникова Кристина Александровна

Телефон: 8(929)782-44-67

Характеристики

Количество комнат	1	Тип дома	монолитный
Этаж	18	Этажей всего	20
Наличие телефона	да	Наличие балкона	да
Наличие лифта	пассажирский лифт	Санузел	раздельный с/у
Площадь кухни	17.50 кв. м	Высота потолков	3 м
квартал	2	год	2026
Переуступка	1	Отделка	без отделки
Наличие парковки	да		
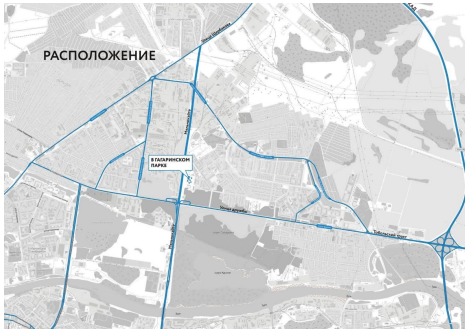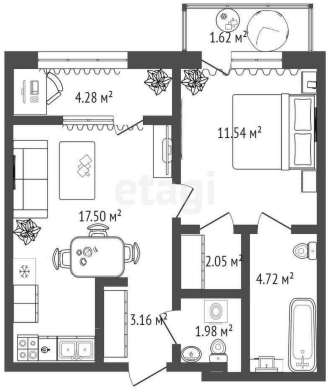
https://tyumenskaya-oblast.restate.ru/obj/prodazha-novostroiki-malysheva-31-1-113960663/