Купить дачу, дом, коттедж за 40 000 000 рублей на Новая Озерная, 201

Тюменская область, Тюменский район, Новая Озерная, 201

40 000 000 Р
100 000Р за м^2

400.00 м^2
Общая

400.00 м^2
Жилая

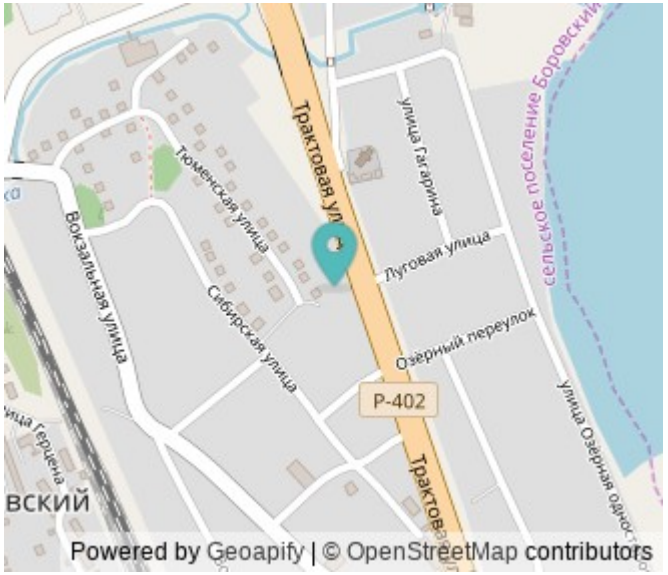

Прекрасное предложение на рынке загородной недвижимости в поселке Боровский, что в непосредственной близости к городу Тюмень и озеру Андреевское. На участке 30 соток разместился коттедж из профилированного бруса , и здание (размерами 7,5 на 28,5 метра) оздоровительного комплекса с бассейном . Дом трехэтажный , состоящий из цокольного, 1-го этажа и мансардного. Этаж по проекту размерами в плане 12.3 на 12.7 метра. В цокольном этаже устроен просторный гараж и вспомогательные помещения; на втором-столовая, гостиная, кабинет; в мансардном этаже три спальни. О системах жизнеобеспечения: централизованный водопровод с системой очистки, отопление от газового котла с резервным электрокотлом, водоотведение септик, электроснабжение не мене 30 кВт, на случай отключения в автоматическом режиме включается дизель-генератор, современная система безопасности. Собственники вложили много средств и сил в благоустройство и ландшафт территории. Высажены ели и кедры, некоторые из них плодоносят. Дорожки из камня, дорогие красивые светильники , отвод воды с участка, автоматические ворота , система видеонаблюдения и охраны периметра. Вся мототехника остается. Доп. описание: отопление: газовое, канализация: септик, также имеются: телефон, интернет, телевидение, кабельное телевидение, кондиционер, воздушные ...

0 с 29.07.2022, обновлен 11.09.2025

Продавец: Георгий Валентинович

Телефон: 8(929)782-57-50

Характеристики
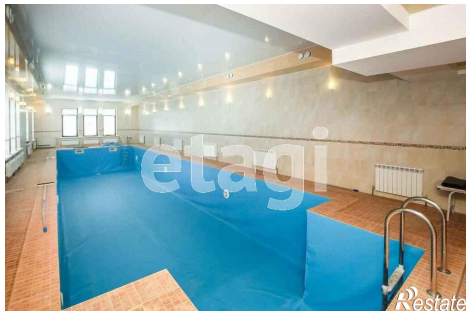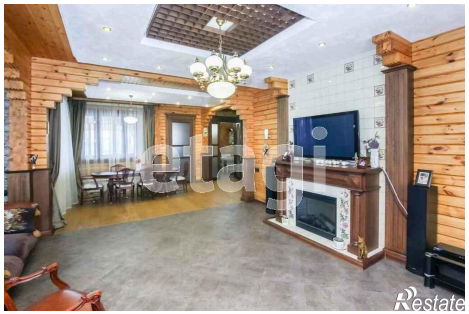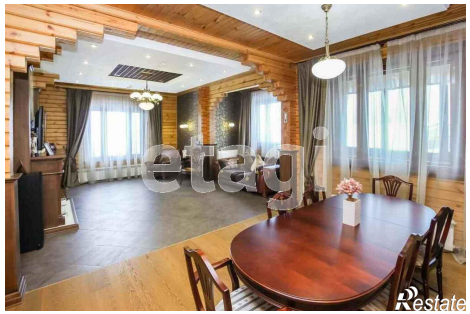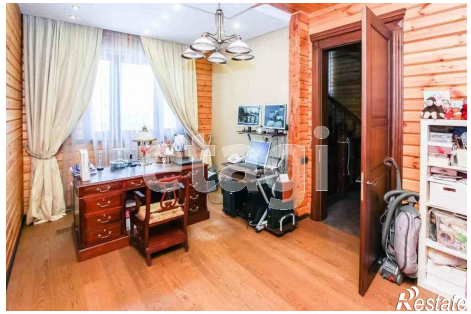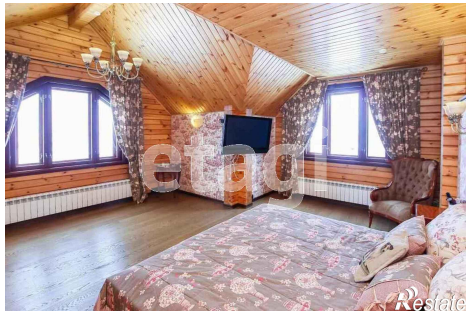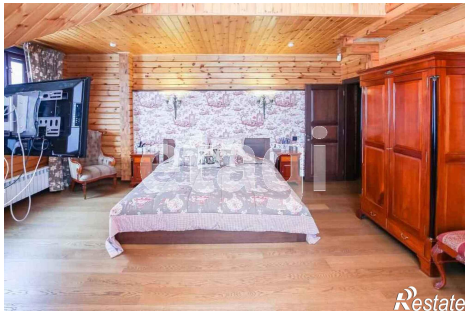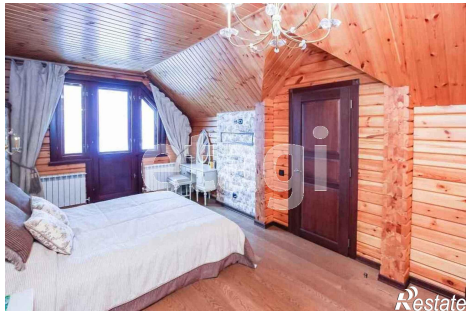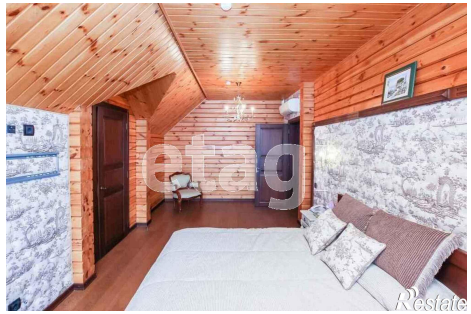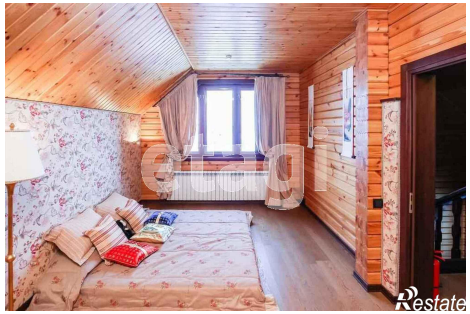
Площадь жилая	400.00 кв. м	Этажей всего	2
Наличие водоснабжения	да	Наличие канализации	да
Наличие электроснабжения	да	Наличие отопления	да
Площадь участка	30 сот	Наличие парковки	нет