Купить дачу, дом, коттедж за 3 000 000 рублей на Таежная, 4

Тюменская область, Тюменский район, Муллаши, Таежная, 4

3 000 000 Р
35 714Р за м^2

84.00 м^2
Общая

84.00 м^2
Жилая

Отличное предложение! Продается дом 2015 года постройки размером 8х13 в экологически чистом районе с развитой инфраструктурой в непосредственной близости к г. Тюмень. В селе имеется свой мед.пункт, аптека, сельский совет, магазины, школа, детский сад. До города можно добраться за 20 минут на автомобиле, также ходит общественный транспорт. Возможен обмен на квартиру в г. Тюмень! Дом бревенчатый, газ заведен в дом. На данный момент дом свободной планировки и можно самостоятельно спланировать расположение комнат, рассчитан на три комнаты и кухню. Дом утеплен, внутри обшит гипсокартоном, пол дсп, потолок двп, окна установлены пластиковые. Сайдинг для обшивки дома куплен, можем оставить новым хозяевам. На участке есть добротная баня из бревна строганого. Собственный колодец, вода заведена в дом. Земельный участок 15 соток, разработан. Улица полностью заасфальтирована. Дом находится в непосредственной близости от озера с песчаным пляжем. Живописное место! Здесь можно отдохнуть телом и душой! Соседи хорошие и проживают круглый год. Организуем показ в удобное для вас время. Помощь в одобрении ипотеки. Ждем ваших звонков! Номер в базе: 6556894. Район: Муллаши

2 с 29.07.2022, обновлен 08.09.2025

Продавец: Светлана Станиславовна

Телефон: 8(929)782-16-95

Характеристики

Площадь жилая	84.00 кв. м	Этажей всего	1
Наличие водоснабжения	да	Наличие канализации	да
Наличие электроснабжения	да	Наличие отопления	да
Площадь участка	15 сот	Наличие парковки	нет

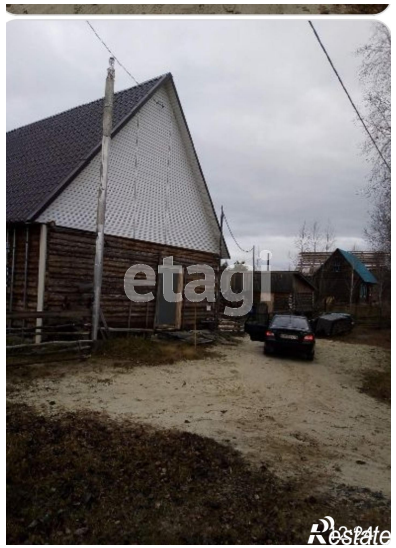

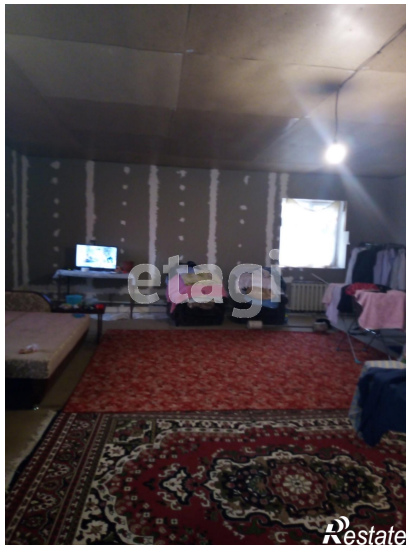

etagi
Restate

etagi
Restate