Купить дачу, дом, коттедж за 7 500 000 рублей на Соседей,

Тюменская область, Тюменский район, Успенка, Соседей,

7 500 000 Р
62 500Р за м^2

120.00 м^2
Общая

Внимание! Продаётся прекрасный одноэтажный дом в КП Есенино. Высокое расположение улицы, дом строили собственники для себя. Участок: 8 соток, дом формата 3+, теплый пол, улучшенная черновая отделка, электрический котёл, скважина, септик, электричество заведено в дом. Выполнен забор с откатными воротами. Фундамент, монолитная плита 300 мм, железная арматура 12 мм с шагом 20 см. Стены выполнены из газаблока 300 мм, утепление фасада толщиной 50/100 из каменной ваты. Облицовка дома выполнена из короеда (церезит). Чердак утеплен эковатой на 200 мм. Установлены окна с шириной профиля 58 мм, из тройного стеклопакета. Отопление дома осуществляется за счет теплого пола на экструдированных панелях 50 мм, установлен электрокотел с управлением через смарт приложение. Пробурена скважина 32 м. Установлена входная железная дверь с терморазрывом. Отделка дома пред чистовая: стены отштукатурен под маяк. Доп. описание: отопление: электрическое, канализация: септик, улучшенная черновая отделка Номер в базе: 10053745. Район: Есенино КП

0 с 12.10.2023, обновлен 08.09.2025

Продавец: Владимир Александрович

Телефон: 8(929)782-71-65

Характеристики

Этажей всего	1	Наличие водоснабжения	да
Наличие канализации	да	Наличие электроснабжения	да
Наличие отопления	да	Площадь участка	7.5 сот

32 м
земельный участок
7.93 сот.
25 м
дорога

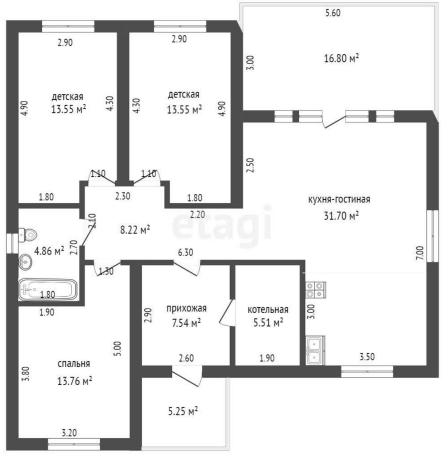
детская
13.55 м²
детская
13.55 м²
16.80 м²
кухня-гостиная
31.70 м²
8.22 м²
4.86 м²
прихожая
7.54 м²
котельная
5.51 м²
спальня
13.76 м²
5.25 м²

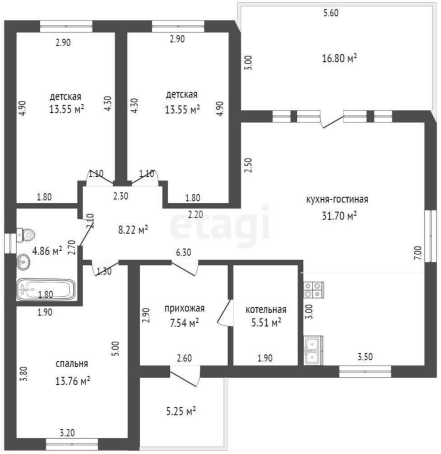
детская
13.55 м²
детская
13.55 м²
16.80 м²
кухня-гостиная
31.70 м²
8.22 м²
4.86 м²
прихожая
7.54 м²
котельная
5.51 м²
спальня
13.76 м²
5.25 м²