Купить дачу, дом, коттедж за 14 000 000 рублей на Вишня КП

Тюменская область, Тюменский район, Чикча, Вишня КП

14 000 000 Р
109 375Р за м^2

128.00 м^2
Общая

Добротный коттедж, с комфортной планировкой, построен проверенным застройщиком. В доме тепло и комфортно. Все коммуникации заведены в дом. Большая и уютная кухня-гостиная, с камином, 37м2 вместит всю Вашу семью. Три изолированных спальни и большой санузел. Участок правильной прямоугольной формы, на котором дополнительно Вас порадуют: -новая , жаркая баня с комнатой отдыха - Теплица из поликорбоната - Хозпостройка (сарай из профлиста) Возможна продажа по ипотеке, все документы проверены. Гарантия безопасности сделки для Вас от агенства. Доп. описание: отопление: электрическое, канализация: септик, также имеются: интернет Номер в базе: 10457201. Район: Вишня КП

0 с 23.01.2024, обновлен 28.08.2025

Продавец: Андрей Владимирович

Телефон: 8(929)780-46-22

Характеристики

Этажей всего	1	Наличие водоснабжения	да
Наличие канализации	да	Наличие электроснабжения	да
Наличие отопления	да	Площадь участка	9 сот

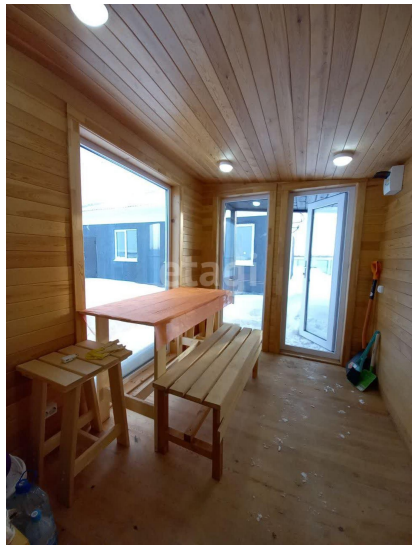

etagi

etagi