Купить дачу, дом, коттедж за 5 150 000 рублей на Каскара

Тюменская область, Тюменский район, Каскара, Каскара

5 150 000 Р
18 858Р за м$^2$

273.10 м$^2$
Общая

ОБЪЕКТ: дом площадью 273 кв.м. с земельным участком 15 соток, дом просторный, утеплённый, установлены качественные пластиковые окна, хорошая входная дверь. Электричество заведено на участок в гараж, газ подведен к дому, водоснабжение на участке (холодная вода), есть погреб. ЛОКАЦИЯ: посёлок Каскара, направление - Тобольский тракт, до района Мыс на автомобиле - 10 минут. Наличие круглогодичного транспорта до Тюмени. В посёлке есть вся необходимая инфраструктура. Детей в школу возят школьные автобусы с сопровождением учителей, детский сад в п. Новотуринский рядом или в с. Каскара Доп. описание: канализация: септик, черновая отделка Номер в базе: 10658379. Район: Каскара

5 с 27.02.2024, обновлен 28.08.2025

Продавец: Константин Анатольевич

Телефон: 8(929)783-36-24

## Характеристики

| | | | |
|---|---|---|---|
| Этажей всего | 2 | Наличие водоснабжения | да |
| Наличие канализации | да | Наличие электроснабжения | да |
| Наличие отопления | нет | Площадь участка | 16 сот |

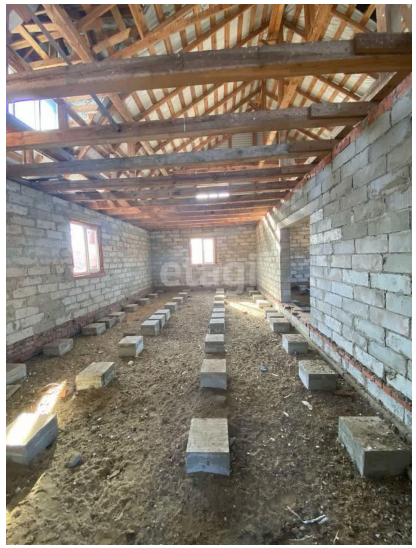

Технический план здания
План первого этажа
1 этаж
масштаб 1:100
– лестница
– окно
– дверь

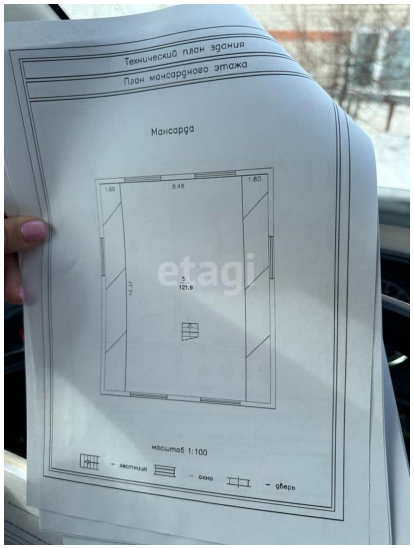
Технический план здания
План мансардного этажа
Мансарда
масштаб 1:100
– лестница
– окно
– дверь