Купить дачу, дом, коттедж за 6 200 000 рублей на Тюнево

Тюменская область, Нижнетавдинский район, Тюнево

6 200 000 Р
74 699Р за м^2

83.00 м^2
Общая

Уважаемые Покупатели! Участок 8 соток (в процессе размежевки) Представляем Вашему вниманию Большой и Комфортный Дом в Тюнева с очень хорошей и комфортной планировкой. с.Тюнево вся необходимая инфраструктура, детский сад, школа, магазины Магнит, Пятёрочка, аптечный пункт, фельдшер. Вокруг села лес, хорошие грибные места, озера для рыбалки В проекте дома предусмотрены все необходимые для жизни помещения: просторные Спальные комнаты, большая Кухня-Гостиная.Фундамент дома – монолитная плита (высота), материал использования- Бетон М400, арматура d10-12. Стяжка пола: цементно-песчаный раствор 120 мм, пеноплэкс 30мм. Выровнена по маякам. Стены: керамзитоблок М50 390*290*188, 15 рядов; кладочная сетка – каждые 3 рядаю. Утеплитель Технониколь Штукатурный фасад 50мм, штукатурно-клеевая смесь для теплоизоляции (Церезит), Штукатурка декоративная (Knauf) Внутренняя отделка: Стены выровнены по маякам , Штукатурка гипсовая, шпатлевка финишная. Штукатурка в с/у- Цементно-песчаная смесь.Балки перекрытия, стропила: 150*50*6000(сосна) Полоток утеплен опилками (исключает накопление сырости), подшивка Osb .Кровля- ондулин коричневый; Коммуникации:Электричество в доме 380В.; кабель используемый для подачи электричества на розетки (ВВГ сечение 2,5*3), кабель используемый для подачи электричества для ...

0 с 14.03.2024, обновлен 04.09.2025

Продавец: Сизикова Ирина Викторовна

Телефон: 8(929)782-45-76

Характеристики

Этажей всего	1	Наличие водоснабжения	да
Наличие канализации	да	Наличие электроснабжения	да
Наличие отопления	да	Площадь участка	20.9 сот
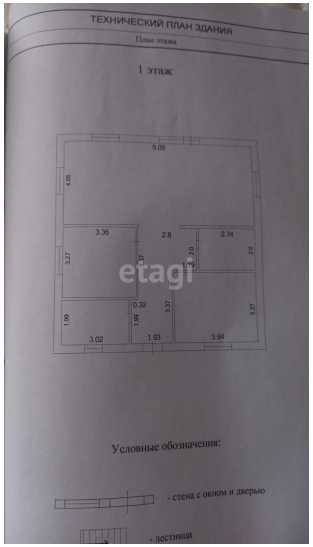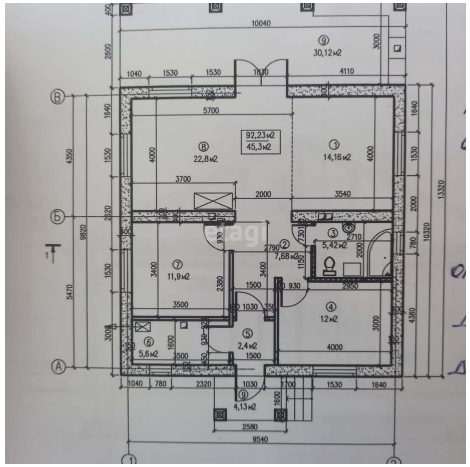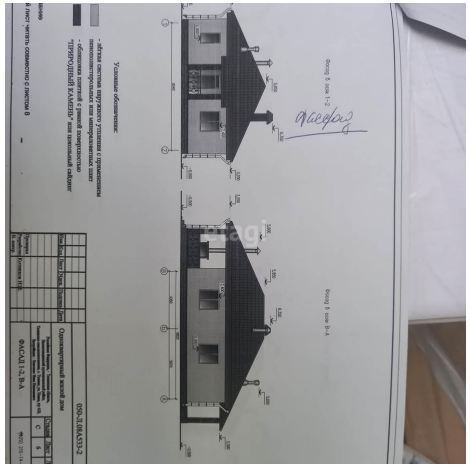
https://tyumenskaya-oblast.restate.ru/obj/prodazha-kottedzha-tyunevo-124681617/