Купить дачу, дом, коттедж за 1 900 000 рублей на 1-ая Центральная,

Тюменская область, Тюменский район, 1-ая Центральная,

1 900 000 Р
237 500Р за м^2

8.00 м^2
Общая

Если Вы мечтали о своей даче не далеко от красивого леса, чтобы наслаждаться природой, собирать грибы и ягоды,то-это идеальный вариант!!! Предлагается дача 5 соток в 15 минут от города по Ялуторовскому тракту, с/о Заря. Участок огорожен забором из профнастила. На участке установлен дом, половина из кирпича,половина из дерево, бонусом будет материал для дальнейшего ремонта дома. В доме На первом этаже комната с печным отоплением,зона кухни и спальня, на втором этаже просторная комната с выходом на балкон.Внутри отделка из вагонки и ДВП. Домик летний вариант, но при желании можно утеплить. Шикарное предложение-домик с земельным участком по цене участка! На участке: колодец из бетонных колец, вода читая, питьевая. Участок разработан на 70%, не топит. Есть многолетние плодовые насаждения:малина, крыжовник, смородина, яблоня, и другое. До садового общества ведет асфальтированная, а до участка ровная гравийная дорога. Само общество не большое, закрывается шлагбаумом. До остановки общественного транспорта всего 500 метров, автобус 158 ходит. Буквально около двух километрах от участка два озера, где можно купаться, и ходить на карася. Всегда чистый воздух. Некоторые соседи проживают круглогодично. Звоните покажем с удовольствием, в удобное для вас время! Доп. описание: отопление: печное ...

2 с 21.03.2024, обновлен 17.07.2025

Продавец: Голенецких Валерий Викторович

Телефон: 8(929)781-07-89

Характеристики
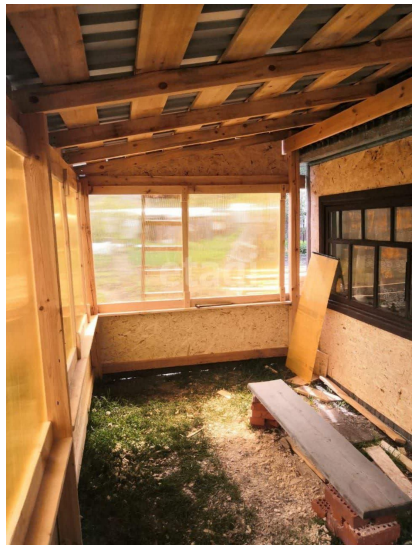
Этажей всего	2	Наличие водоснабжения	да
Наличие канализации	нет	Наличие электроснабжения	да
Наличие отопления	да	Площадь участка	5 сот