# Купить дачу, дом, коттедж за 10 650 000 рублей на Андреевский

Тюменская область, Тюменский район, Андреевский

10 650 000 Р
59 167Р за м$^2$

180.00 м$^2$
Общая

Суперпредложение! Продается новый дом из бруса в очень живописном месте в п. Андреевский. Вокруг сосновый лес и чистый воздух. На участке 15 сот. растут лесные грибы и брусника. Участок граничит с лесом. В саду посажены две яблони, жимолость, смородина, вишня и клубника. Дом полностью готов к обшивке. Два полноценных этажа и третий этаж мансардного типа. Первый этаж – 90 кв.м: кухня, прихожая, туалет, ванная. На втором - находятся комнаты и туалет. В доме только несущие стены, перегородки еще не установлены, поэтому возможна любая планировка. В доме есть разводка под электричество, скважина, септик с подогревом, по периметру установлено видеонаблюбение. По желанию покупателя остаётся кровать Аскона с подвижным механизмом, посудомоечная и стиральные машины, морозильная камера, духовка. В доме зимой очень тепло, летом не душно. Соседи только с одной стороны. В непосредственной близости расположено озеро Андреевское. До города 10 минут на автомобиле, до автобусной остановки и школы 15 минут пешком. В населенном пункте развитая инфраструктура: средняя школа, детский сад, музыкальная школа, библиотека, Дом культуры, фап-медпункт, спорткомплекс «Батыр», магазины, кулинар-маркет, новая мечеть. Приглашаем на просмотр в удобное для вас время. Звоните! Доп. описание: отопление: электрическое ...

0 с 13.06.2024, обновлен 08.09.2025

Продавец: Наталья Алексеевна

Телефон: 8(929)782-30-74

## Характеристики

| | | | |
|---|---|---|---|
| Этажей всего | 2 | Наличие водоснабжения | да |
| Наличие канализации | да | Наличие электроснабжения | да |
| Наличие отопления | да | Площадь участка | 15 сот |

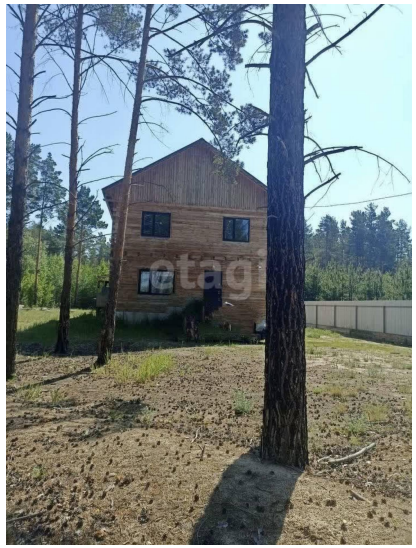
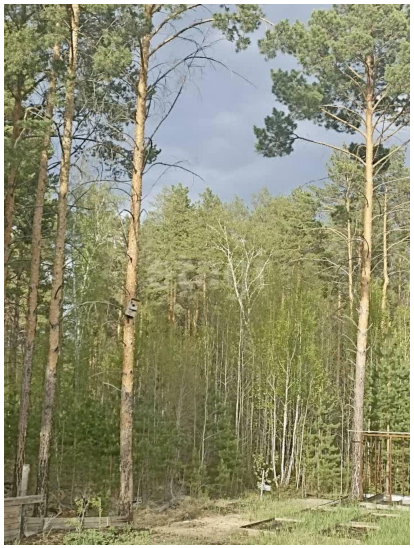
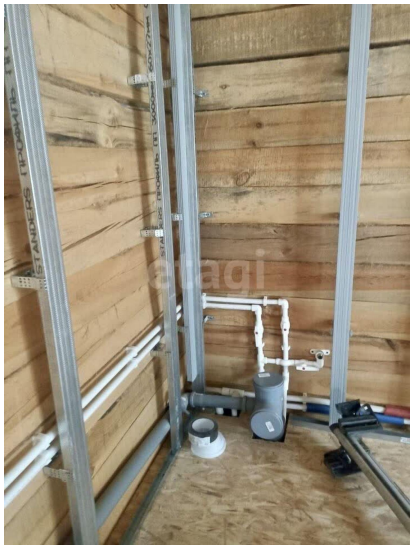

etagi