Купить землю, земельный участок за 2 200 000 рублей на село Успенка

Тюменская область, Тюменский район, Успенка, село Успенка

2 200 000 Р
7 237Р за сот.

304.00 сот.
Общая

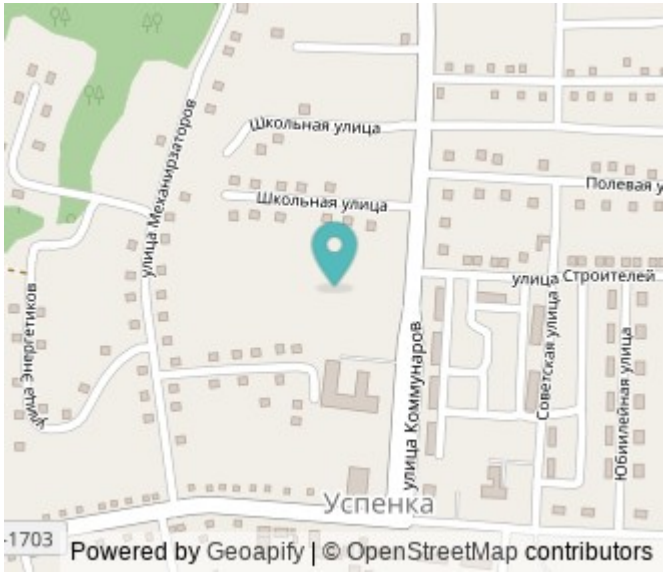

Уважаемые покупатели! К продаже предлагается земельный участок площадью 3 Га по Московскому тракту, в районе Успенского МО, в 7км. от деревни Зырянка. Участок в окружении красивейшей природы, с двух сторон как будто огорожен смешанным лесом Не заброшен! Ежегодно проводится скашивание травы. Местность привлекательна для настоящих охотников, и тех, кто планирует заняться собственным сельским хозяйством. Участок в собственности, межевание выполнено, границы четко определены. Также можно приобрести еще такой же по площади смежный участок. Номер в базе: 6955620. Район: Успенка

0 с 29.07.2022, обновлен 11.09.2025

Продавец: Ляйсян Минигалеевна

Телефон: 8(908)868-75-97

Характеристики
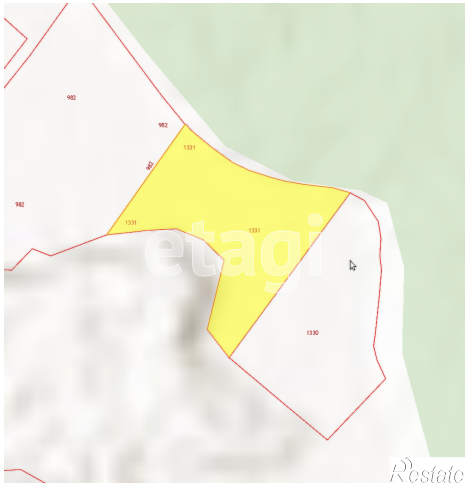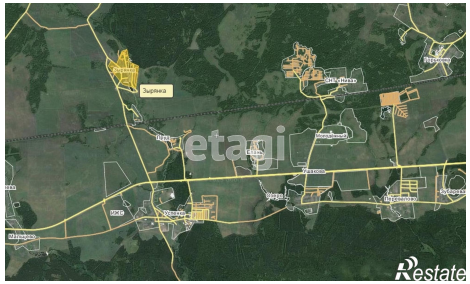
Статус земельного участка	снт: садоводство