Купить квартиру за 5 850 000 рублей на Корушина, 11Б

Тюменская область, Ишимский район, Ишим, Корушина, 11Б

5 850 000 Р
101 211Р за м^2

57.80 м^2	7.40 м^2	4 из 5
Общая	Кухня	Этаж

Агенство недвижимости Домофон предлагает к продаже отличную, просторную, трехкомнатную квартиру с современным ремонтом на четвёртом этаже пятиэтажного панельного дома, в спокойном и тихом районе. Площадь квартиры составляет 60 кв. м, кухня 8 кв, м, высота потолков 2,60. В квартире натяжные потолки, пластиковые окна, есть лоджия. Один собственник. Ремонт делали для себя. Доп. описание: встроенный кухонный гарнитур со (встроенными: микроволновой печью, варочной панелью, духовым шкафом и телевизором). В квартире три встроенных шкафа, и встроенная детская, установлен тёплый пол, санузел раздельный, пластиковые окна. В доме есть: открытый двор, наземный паркинг, детская площадка. Также имеются: два водонагревателя (в ванной и на кухне), счетчики холодной и горячей воды, домофон, железная дверь. При ремонте квартиры полностью заменена электро проводка, стояки отопления, и система канализации, в 2021 году был произведён кап. ремонт дома, включая крышу. В шаговой доступности школа 31, детский сад 9, СК Локомотив. Звоните, пишите. Покажем в удобное время.

0 с 01.10.2024, обновлен 02.09.2025

Продавец: Ирина

Телефон: 8 (950) 336-15-44

Характеристики

Количество комнат	3	Тип дома	панельный
Этаж	4	Этажей всего	5
Наличие телефона	да	Наличие балкона	да
Санузел	раздельный с/у	Площадь кухни	7.40 кв. м

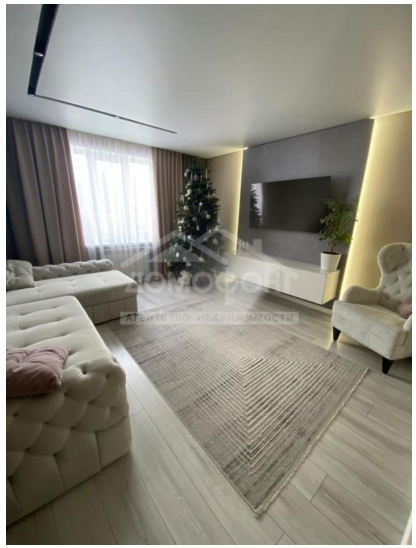

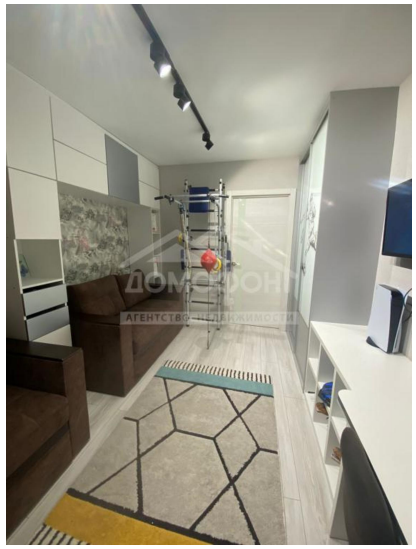

25°C