Купить квартиру за 8 490 000 рублей на ул Николая Никитина, д 2 к 1

Тюменская область, ул Николая Никитина, д 2 к 1

8 490 000 Р
126 716Р за м^2

67.00 м^2	17.00 м^2	9 из 14
Общая	Кухня	Этаж

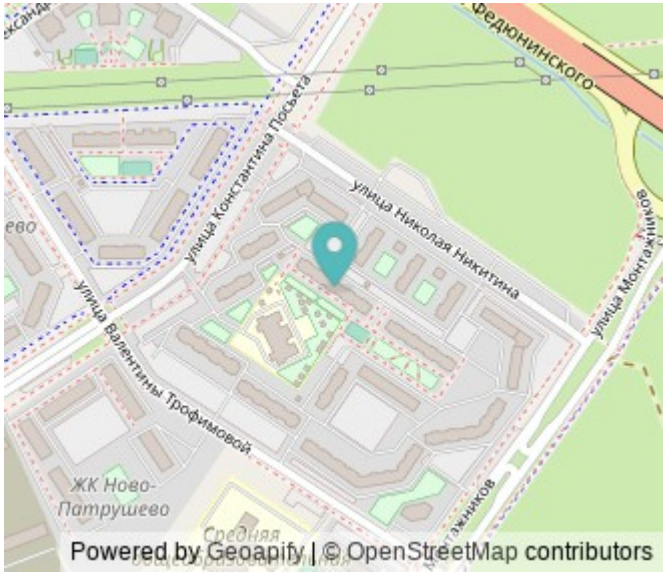

ОТЛИЧНОЕ ПРЕДЛОЖЕНИЕ ПО ОЧЕНЬ ПРИВЛЕКАТЕЛЬНОЙ ЦЕНЕ!!!!! О квартире: К продаже предлагается замечательная квартира формата 2+ в качественном современном ремонте. Общая площадь составляет 55 кв.м., жилая 30 кв.м, кухня-гостиная 17кв.м. О доме: Дом построен по современным технологиям и имеет высокий уровень звукоизоляции. Инфраструктура: Район обладает развитой инфраструктурой, рядом есть все необходимые объекты социального и коммерческого назначения. Во дворе дома находится детский сад Три Богатыря. Условия продажи: Квартира продается в связи с переездом хозяина. Есть возможность рассмотреть вариант покупки с ипотекой, мы готовы помочь с оформлением всех необходимых документов для этого. В квартире выполнен высококачественный ремонт, установлена новая входная дверь с хорошей звукоизоляцией. Кухня оборудована импортной техникой, а в комнатах установлены стильные светильники. В спальне и прихожей предусмотрены вместительные шкафы-купе, а на балконе сделан ремонт: уложен пол, проведено освещение. Санузел раздельный, облицован кафелем. Не упустите возможность стать обладателем этой замечательной квартиры в уютном районе с прекрасной инфраструктурой и всеми удобствами для комфортной жизни! Дополнительно оплачивается комиссия с покупателя. Номер объекта: 1295867

0 с 24.04.2025, обновлен 24.04.2025

Продавец: Собственник

Телефон: +79829424253

Характеристики

Количество комнат	2	Тип дома	панельный
Этаж	9	Этажей всего	14
Площадь кухни	17.00 кв. м		
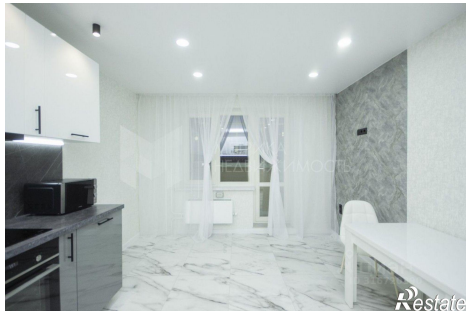
https://tyumenskaya-oblast.restate.ru/obj/prodazha-dvuhkomnatnoy-kvartiri-ul-nikolaya-nikitina-d-2-k-1-18231751091/