Купить квартиру за 3 500 000 рублей на ул 9 Мая, 4

Тюменская область, Каскара, ул 9 Мая, 4

3 500 000 Р
79 545Р за м^2

44.00 м^2	6.00 м^2	1 из 5
Общая	Кухня	Этаж

Продаётся светлая и уютная двухкомнатная квартира в живописном посёлке Каскара. Выполнен косметический ремонт - современные обои, качественный линолеум, ламинат. Пластиковые окна обеспечивают отличную звуко- и теплоизоляцию. Для семьи с детьми это место - находка. В шаговой доступности: школа и детский сад, школа искусств и спортивная школа. Ваши дети будут развивать свои таланты и увлечения. Расстояние от посёлка до центра города 26 км. В Каскаре есть дом культуры, две библиотеки, амбулаторию, аптеки, почту, Сбербанк и МФЦ. Все необходимое для комфортной жизни находится в шаговой доступности, включая магазины Пятерочка , Магнит , Монетка и строительные магазины. Остановка общественного транспорта находится всего в пяти минутах ходьбы, а автобусы до Тюмени отправляются каждый час, что делает передвижение до города максимально удобным и доступным. На собственном автомобиле ехать полчаса. Не упускайте возможность стать хозяином замечательной квартиры идеальном месте для вашей семьи. Звоните, организую показ в удобное для Вас время! Онлайн ипотека, юридическое сопровождение! МЫ ГАРАНТИРУЕМ ФИНАНСОВУЮ БЕЗОПАСНОСТЬ ДЛЯ НАШИХ КЛИЕНТОВ. Код пользователя: 439 Номер в базе: 6235506

1 с 01.06.2025, обновлен 01.06.2025

Продавец: Собственник

Телефон: +79199426221

Характеристики

Количество комнат	2	Тип дома	кирпичный
Этаж	1	Этажей всего	5
Площадь кухни	6.00 кв. м		

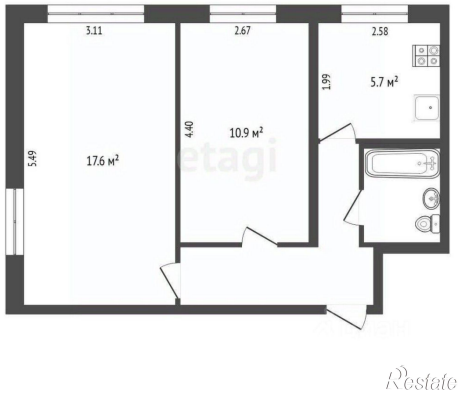
3.11
2.67
2.58
1.99
5.7 м²
4.40
10.9 м²
5.49
17.6 м²

Restate

Restate