Купить квартиру за 4 800 000 рублей на улица 8 Марта, 20

Тюменская область, улица 8 Марта, 20

4 800 000 Р
80 000Р за м^2

60.00 м^2	5.00 м^2	3 из 5
Общая	Кухня	Этаж

-ТОЛЬКО ПРОВЕРЕННЫЕ СОБСТВЕННИКИ И РЕАЛЬНЫЕ КВАРТИРЫ! -МЫ ОТВЕЧАЕМ ЗА ДЕЙСТВИЯ СОБСТВЕННИКОВ: В СЛУЧАЕ ГАРАНТИЙНОГО СЛУЧАЯ МЫ ОБЕСПЕЧИМ ПЕРЕСЕЛЕНИЕ И ФИНАНСОВУЮ ГАРАНТИЮ! Трехкомнатная квартира площадью 59,8 м² расположена на 3 этаже пятиэтажного дома в центральной части города. Объект находится в хорошем состоянии: выполнен косметический ремонт, установлены пластиковые окна, санузел раздельный, ванная комната отделана плиткой. Планировка функциональная, с четким зонированием пространства, что позволяет комфортно разместить мебель и организовать быт. Высокий этаж обеспечивает оптимальный баланс между удобством подъема и отсутствием уличного шума. Расположение квартиры — одно из ключевых преимуществ. В пешей доступности находятся школа, детский сад, стадион, городской спорткомплекс с бассейном, а также магазин «Семейный Магнит» для повседневных покупок. Развитая транспортная инфраструктура позволяет быстро добраться до любой точки города: рядом остановки общественного транспорта, выезд на основные магистрали. Центральное расположение означает близость к административным зданиям, банкам, медицинским учреждениям и культурным объектам, что особенно ценно для тех, кто ценит время и удобство. Квартира готова к проживанию. Возможен оперативный показ и быстрый выход на сделку. Рассматриваются ...

0 с 09.06.2025, обновлен 09.06.2025

Продавец: Тюменцева Елена Владимировна

Телефон: +79673823016

Характеристики

Количество комнат	3	Этаж	3
Этажей всего	5	Площадь кухни	5.00 кв. м
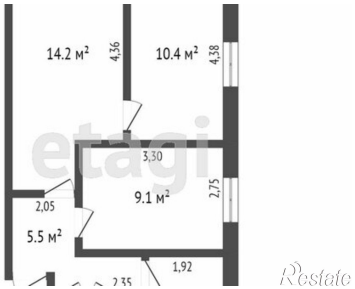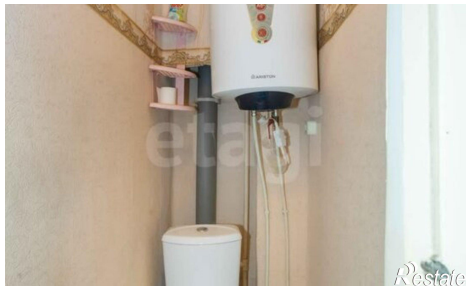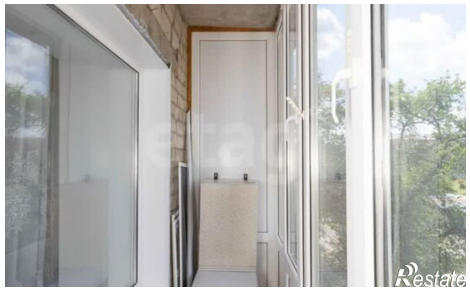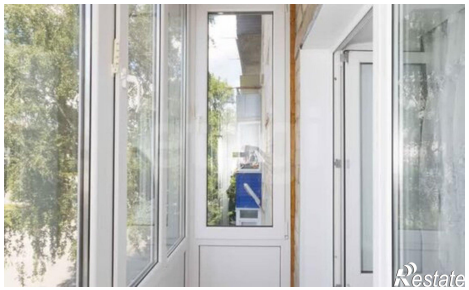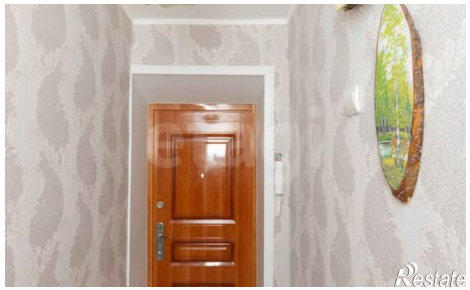
https://tyumenskaya-oblast.restate.ru/obj/prodazha-tryohkomnatnoy-kvartiri-ulica-8-marta-20-18232060913/