Купить квартиру за 3 700 000 рублей на проезд Максима Горького, 24

Тюменская область, Ишимский район, Ишим, проезд Максима Горького, 24

3 700 000 Р
84 091Р за м^2

44.00 м^2	7.00 м^2	2 из 5
Общая	Кухня	Этаж

-ТОЛЬКО ПРОВЕРЕННЫЕ СОБСТВЕННИКИ И РЕАЛЬНЫЕ КВАРТИРЫ! -МЫ ОТВЕЧАЕМ ЗА ДЕЙСТВИЯ СОБСТВЕННИКОВ: В СЛУЧАЕ ГАРАНТИЙНОГО СЛУЧАЯ МЫ ОБЕСПЕЧИМ ПЕРЕСЕЛЕНИЕ И ФИНАНСОВУЮ ГАРАНТИЮ! Продается 2-х комнатная квартира. Центр города. Идеальный 2 этаж. Первые этажи все жилые. Дом кирпичный, имеет 5 этажей. Сделан свежий косметический ремонт: Окна пластиковые, на полу линолеум светлых тонов. Новая входная металлическая дверь. Современные обои, которые не надоедает глазу. Сан/узел совмещен, установлен душевой поддон, стены и пол - отделка керамическая плитка. В доме газ. Установлена газовая водонагревательная колонка по всем нормам и стандартам с системой сигнализации. Рядом школа/, детские сады, магазины, поликлиника. Ждем покупателя с любым видом расчета. Код пользователя: 180743 Номер в базе: 8998058

0 с 10.07.2025, обновлен 10.07.2025

Продавец: Чупин Дмитрий Александрович

Телефон: +79673812021

Характеристики
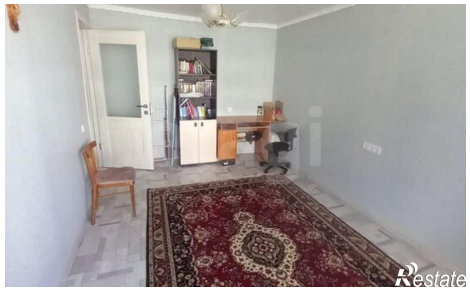
Количество комнат	2	Этаж	2
Этажей всего	5	Площадь кухни	7.00 кв. м