Купить квартиру за 10 000 000 рублей на ул Сергея Джанбровского, 4

Тюменская область, деревня Дударева, ул Сергея Джанбровского, 4

10 000 000 Р
169 492Р за м^2

59.00 м^2	35.00 м^2	20.00 м^2	6 из 14
Общая	Жилая	Кухня	Этаж

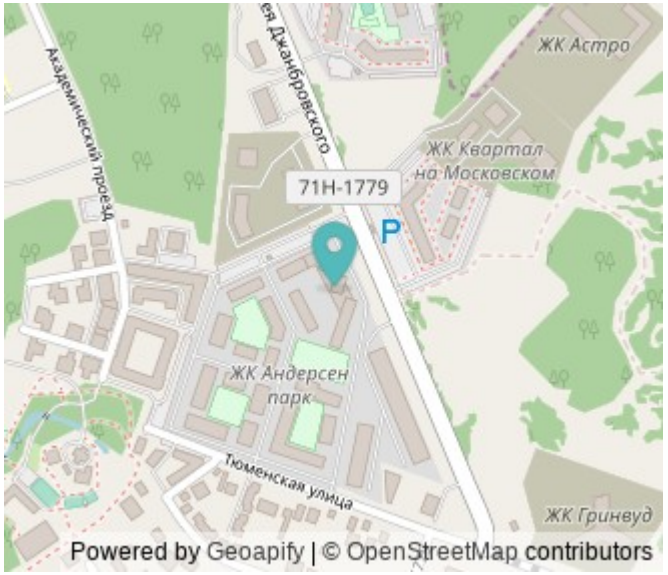

Продается квартира 59 м² с полной отделкой в ЖК Андерсен Парк Состояние: Полностью готова к заселению Вся техника и мебель остаются Планировка 2+: 2 отдельные спальни (одна с французским балконом) Просторная кухня-гостиная со встроенной техникой: • Варочная панель + духовка • Холодильник + СВЧ • Посудомоечная машина Прихожая с гардеробом Доп. постирочная/кладовая Совмещенный санузел с ванной Инфраструктура комплекса: Охраняемая территория Детские площадки Магазины и остановки рядом Собственник. Звоните для осмотра.

0 с 12.07.2025, обновлен 12.07.2025

Продавец: Собственник

Телефон: +79199510485

Характеристики
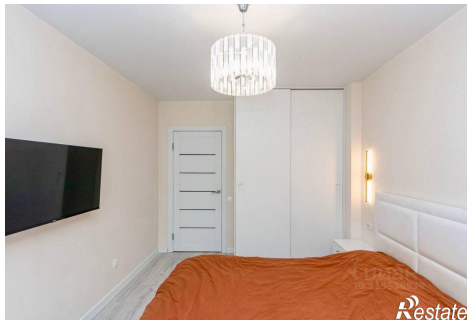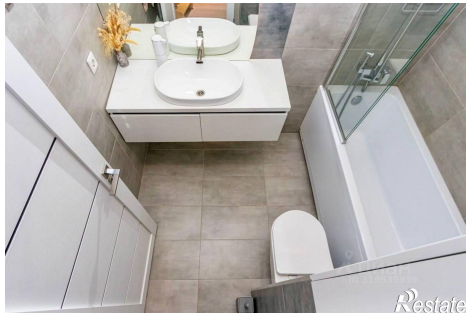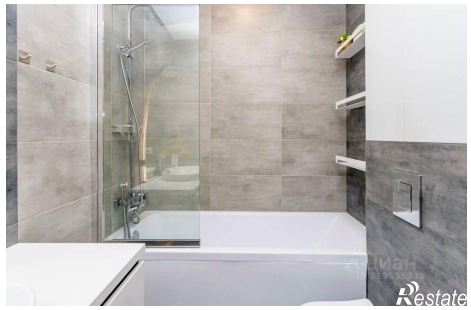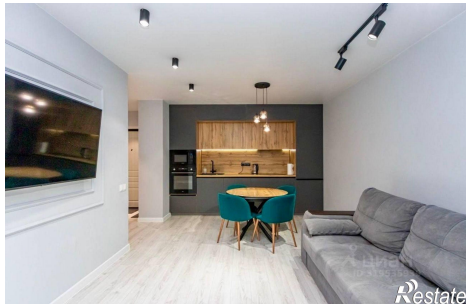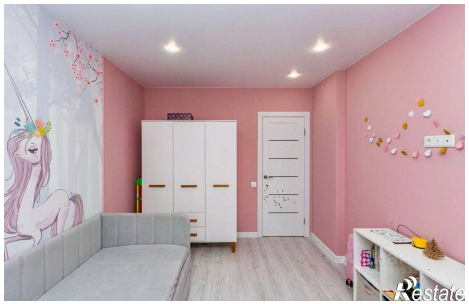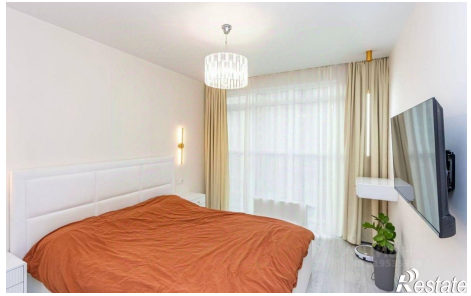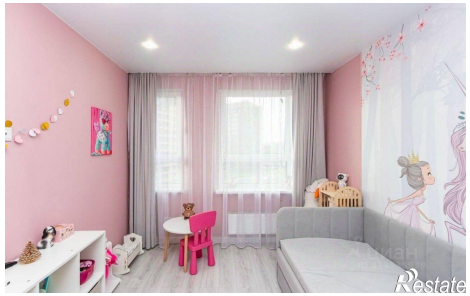
Количество комнат	2	Этаж	6
Этажей всего	14	Площадь жилая	35.00 кв. м
Площадь кухни	20.00 кв. м