Купить квартиру за 5 400 000 рублей на ул Курганская, 64/2

Тюменская область, Ишимский район, Ишим, ул Курганская, 64/2

5 400 000 Р
66 667Р за м^2

81.00 м^2	9.00 м^2	1 из 2
Общая	Кухня	Этаж

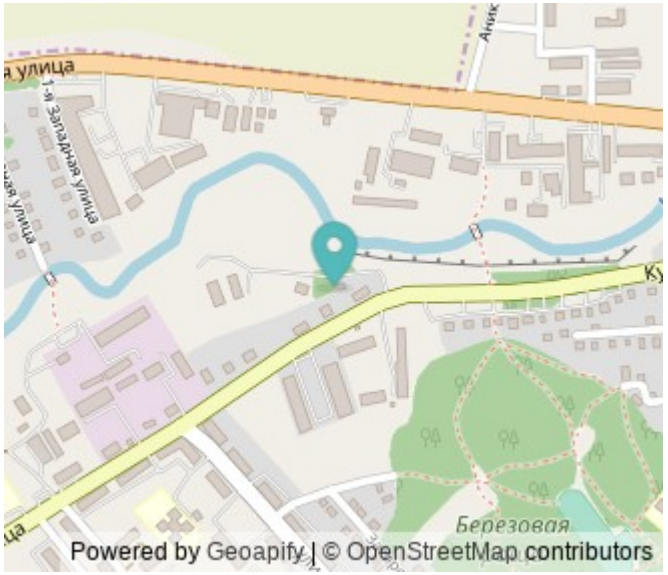

-ТОЛЬКО ПРОВЕРЕННЫЕ СОБСТВЕННИКИ И РЕАЛЬНЫЕ КВАРТИРЫ! -МЫ ОТВЕЧАЕМ ЗА ДЕЙСТВИЯ СОБСТВЕННИКОВ: В СЛУЧАЕ ГАРАНТИЙНОГО СЛУЧАЯ МЫ ОБЕСПЕЧИМ ПЕРЕСЕЛЕНИЕ И ФИНАНСОВУЮ ГАРАНТИЮ! Представляем вашему вниманию светлую и просторную трехкомнатную квартиру, идеально подходящую для комфортной жизни. Расположенная двухквартирном доме, район рощи. Общая площадь 80 квадратных метра. В квартире выполнен косметический ремонт, все делалось для себя. Просторные и светлые комнаты, совмещенный санузел, ванная. Есть баня, гараж, огород с насаждениями (яблони, виноград, вишня, смородина, виктория). Код пользователя: 111161 Номер в базе: 9063215

0 с 18.07.2025, обновлен 18.07.2025

Продавец: Серебрякова Татьяна Николаевна

Телефон: +79615547668

Характеристики

Количество комнат	3	Этаж	1
Этажей всего	2	Площадь кухни	9.00 кв. м
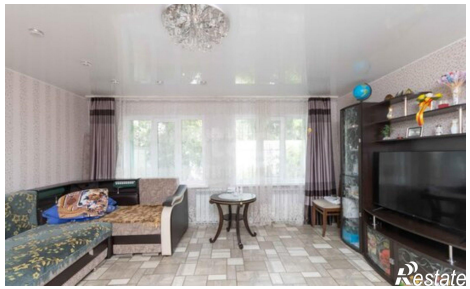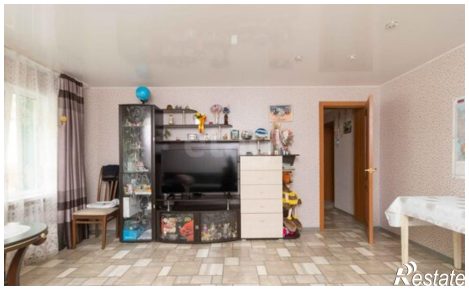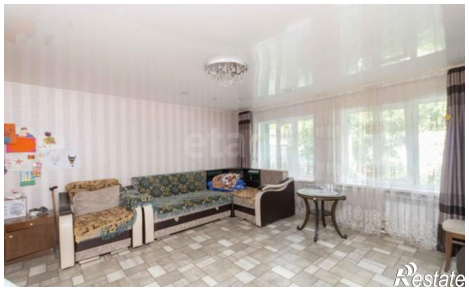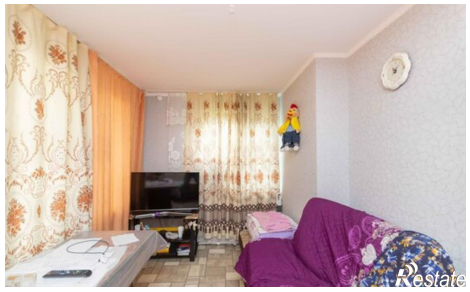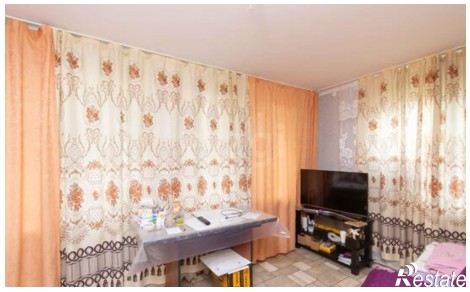
https://tyumenskaya-oblast.restate.ru/obj/prodazha-tryohkomnatnoy-kvartiri-ul-kurganskaya-64-2-18232329072/