Сдать торговое помещение за 250 000 рублей на Бурлаки 5/1

Тюменская область, Тюменский район, Бурлаки 5/1

250 000 Р в месяц
833Р за м^2 в месяц

300.00 м^2	1 из 2
Общая	Этаж

Сдается в аренду торгово-производственное отдельно стоящее здание. Без комиссии для Арендатора! 2-этажное здание расположено на 1-й линии при въезде в п. Московский Идеально подойдет под районный ТЦ, кафе, банкетный зал, магазин, выставочный зал, офис. Первый этаж - 155 кв.м. - свободная планировка,на 2-м этаже свободный зал и отдельный кабинет. Условия аренды: Арендная ставка составляет 800 р./кв.м. Коммунальные платежи оплачиваются отдельно. Действует обеспечительный платеж. Технические характеристики: - торговое-производственное помещение; - этажность - 2; - площадь: 300,0 м²; - высота потолков: 3,5 м.; - отделка: косметический ремонт; - отдельная входная группа; - 2 входа для разгрузки; - отдельная парковка; - витражное остекление входной группы; - технологическая вытяжка с возможностью оборудования кухни; - зона разгрузки; Инфраструктура: Объект расположен в поселке Московский. Данный район характеризуется как перспективная часть города, имеет развитую инфраструктуру. В округе много коттеджных поселков. Функционирует Пятерочка, магнит, рядом заполненное офисное здание, Wildberries В радиусе 500 м расположены: - Администрация - Парк Молодежный - Концертный зал Родник - детский сад, школа - Бисквитный двор - Сбербанк - Остановка общественного транспорта – 140 м. Номер в базе: ...

0 с 12.03.2024, обновлен 01.09.2025

Продавец: Илья Александрович

Телефон: 8(929)783-25-83

Характеристики

Этаж	1	Этажей всего	2
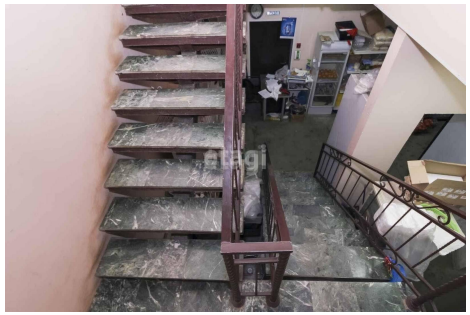
https://tyumenskaya-oblast.restate.ru/obj/arenda-torgovli-burlaki-5-1-22422654/